

Zu Vermieten
Frei ab

Daten zu dieser Wohnung:

Wohnzimmer	15,91 m2	3,75 x 4,40
Schlafr. Elt.	14,63 m2	3,75 x 4,05
Kinderzim.	14,44 m2	3,70 x 4,05
Küche	9,58 m2	3,37 x 2,93
Bad	4,27 m2	1,60 x 2,93
Diele	6,66 m2	1,35 x 5,09
1 Kellerraum	0,00 m2	
Gesamt	ca. 65,49 m2	

Zeichnung der Wohnung
Wohnung im Erdgeschoss :
Frei ab:

Mietpreis 376,57 €

Nebenkost.

- 1. Person 65 00 €
- 2. Person 45.00 €
- 3 Person 35.00 €

Kaution 3 Monatsmieten
1129,70 € ist auf einem
gesperrtem eigenem
Konto bei der Volksbank
am Biesenkamp zu zahlen.

Fernsehverkabelung
Antenne im Haus
monatlich 15,50 € .

Gegensprechanlage
Kunstfenster
Eigener Gasheizung
mit Warmwasser

Laminatböden sind möglich,
Preis bitte nachfrage

Notwendig ist
Eine Haftpflichtversicherung.
Eine Mieter Selbstauskunft
Eine Schufaauskunft
in Bochum oder Dortmund
Ein Rauchmelder in der Diele.

Zahlungen sind mit der 1.
Miete zu leisten.
Mietzahlungen sind am
1. des Monats fällig.

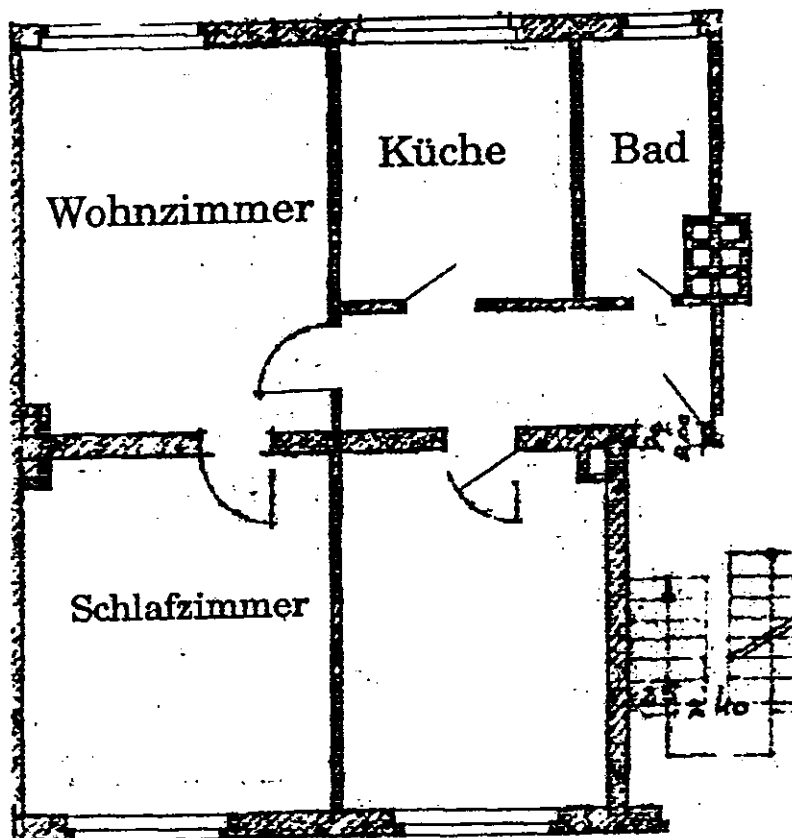

Besichtigung in Castrop-Rauxel: nach Vereinbarung
Alle Angaben ohne Gewähr.

Mit freundlichen Grüßen Hermann Schmudde

Wz 23
Haus
6

Zu Vermieten

Frei ab

Daten zu dieser Wohnung:

Gegensprechanlage

Kunststoffenster

Eigener Gasheizung

und Warmwasser

Wohnzimmer	15,65	m2	3,77 x 4,15
Schlafraum	12,87	m2	3,10 x 4,15
Kinderzim.	17,39	m2	3,70 x 4,70
Küche	8,64	m2	2,80 x 3,18
Bad	4,13	m2	1,43 x 3,18
Diele	6,22	m2	1,45 x 4,42
1 Kellerraum	0,00	m2	
Gesammt	ca. 64,90	m2	

Wohnung 23
Zeppelin Str. 6, Erdgeschoß rechts

Zeichnung der Wohnung

Wohnung im Erdgeschoss :

Frei ab:

Mietpreis 369,93 €

Nebenkost.

1. Person 65,00 €

2. Person 45,00 €

3. Person 35,00 €

Kaution 3 Monatsmieten
1129,70 € ist auf einem
gesperrtem eigenem
Konto bei der Volksbank
am Biesenkamp zu zahlen.

Fernsehverkabelung

Antenne im Haus
monatlich 15,50 € .

Gegensprechanlage

Kunststoffenster

Eigener Gasheizung

mit Warmwasser

Laminatböden sind möglich,

Preis bitte nachfrage

Notwendig ist

Eine Haftpflichtversicherung.

Eine Mieter Selbstauskunft

Eine Schufaauskunft

in Bochum oder Dortmund

Ein Rauchmelder in der Diele.

Zahlungen sind mit der 1.

Miete zu leisten.

Mietzahlungen sind am

1. des Monats fällig.

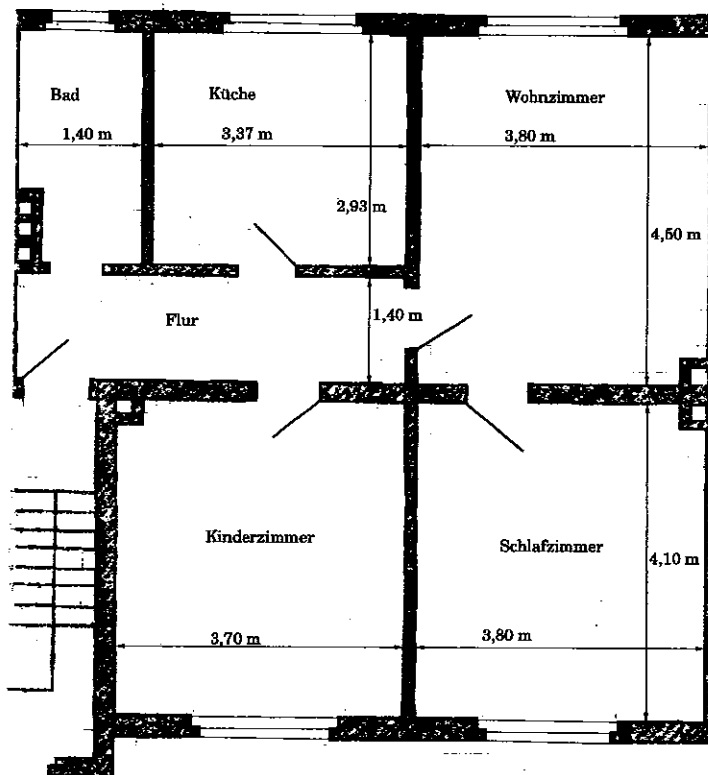

Besichtigung in Castrop-Rauxel: nach Vereinbarung
Alle Angaben ohne Gewähr.

Mit freundlichen Grüßen Hermann Schmudde

Wg. 24
Haus
6

Zu Vermieten

Wo 24 Daten zu dieser Wohnung:

Wohnzimmer	16,49	m2	4,50 x3,80
Schlafraum	15,01	m2	4,10 x3,80
Kinderzim.	14,62	m2	4,10 x3,70
Küche	9,74	m2	2,98 x3,37
Bad	4,35	m2	2,98 x1,60
Diele	6,91	m2	1,40 x5,09
1Kellerraum	0.00	m2	
Gesamt	ca. 64,90	m2	

Wohnung 24

Zeppelin Str. 6, 1. Geschoß rechts

Zeichnung der Wohnung.

Wohnung in der 2 Etage

Frei ab:

Mietpreis 373,75 €

Zeichnung der Wohnung

Wohnung in der 4 Etage.:

Frei ab:

Mietpreis 440,91 €

benkost.

1. Person 65 00 €
2. Person 45.00 €
- 3 Person 35.00 €

Kaution 3 Monatsmieten

1322,73 € ist auf einem gesperrtem eigenem Konto bei der Volksbank am Biesenkamp zu zahlen.

Fernsehverkabelung

Antenne im Haus monatlich 15,50 € .

Gegensprechanlage

Kunststoffenster
Eigener Gasheizung
mit Warmwasser

Laminatböden sind möglich,

Preis bitte nachfrage

ntwendig ist

- Eine Haftpflichtversicherung.
- Eine Mieter Selbstauskunft
- Eine Schufaauskunft
- in Bochum oder Dortmund
- Ein Rauchmelder in der Diele.

Zahlungen sind mit der 1.

Miete zu leisten.

Mietzahlungen sind am

1. des Monats fällig.

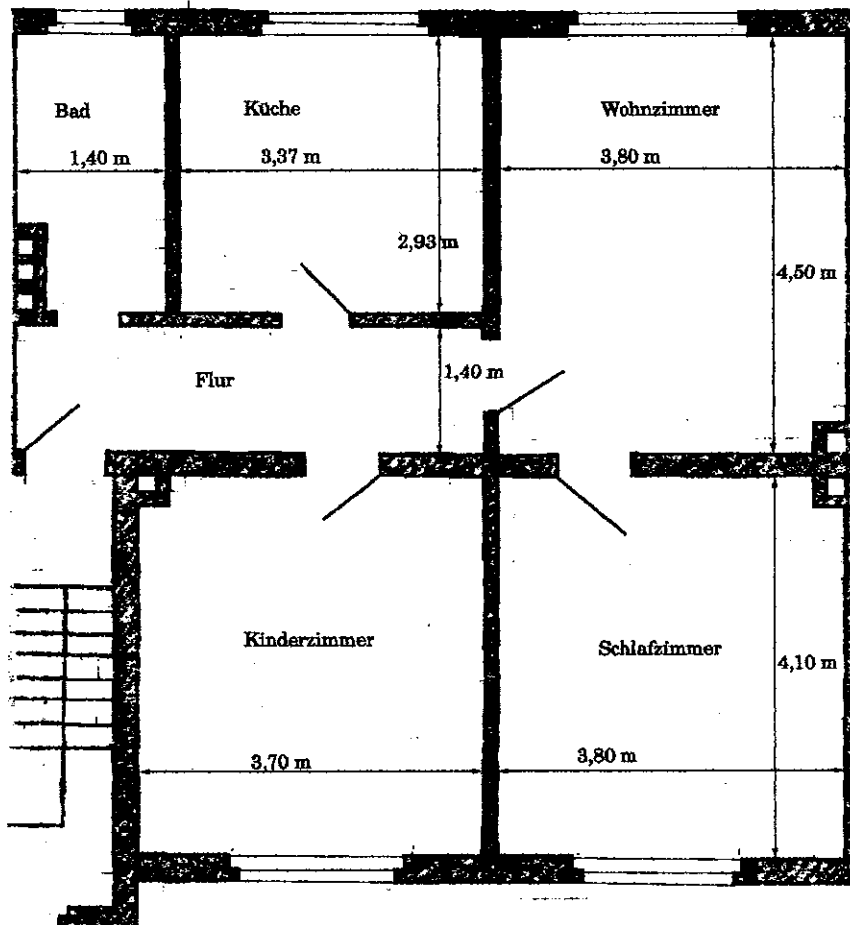

Besichtigung in Castrop-Rauxel: nach Vereinbarung
Alle Angaben ohne Gewähr

Mit freundlichen Grüßen Hermann Schmudde

Hermann und Irmchen Schmutde-Schlüter

Weweler Strasse 15 • 32657 Lemgo

Telefon 05261-4574 • Fax 05261-187108

Zu vermieten:

Haus 6 - Wohnung 25:

Daten zu dieser Wohnung:

Wohnzimmer:	16,49 m ²	4,50 x 3,80
Schlafzimmer:	15,01 m ²	4,10 x 3,80
Kinderzimmer:	14,62 m ²	4,10 x 3,70
Küche:	9,74 m ²	2,98 x 3,37
Bad:	4,35 m ²	2,98 x 1,60
Diele:	6,91 m ²	1,40 x 5,09
Kellerraum:	0,00 m ²	

Gesamt: ca. 64,90 m²

Wohnung in der 3. Etage

Frei ab: 15.01.06

Mietpreis: 324,50

Nebenkosten: 1. Person 60,-
2. Person und weitere je 40,-

Kaution: 3 Monatsmieten 973,50

Auf einem eigenen Konto bei der
Volksbank am Biesenkamp in
Castrop-Rauxel

Fernsehverkabelung Antenne
im Haus monatlich 10,00

Gegensprechanlage, Kunststoff-
fenster, eigene Gasheizung mit
Warmwasser

Laminatböden sind möglich,
Preis auf Anfrage
Notwendig ist:

Eine Mieterselbstauskunft

Eine Haftpflichtversicherung

Die Adresse der letzten drei
Wohnungen mit der Anschrift
des Vermieters.

Eine Schufaauskunft Bochum
(Bismarckplatz 23, Tel.: 0237-804011)

Ein Rauchmelder in der Diele,
Schlafzimmer und in der Küche.

Zahlungen sind mit der 1. Miete zu leisten.
Mietzahlungen sind am 1. des Monats fällig.

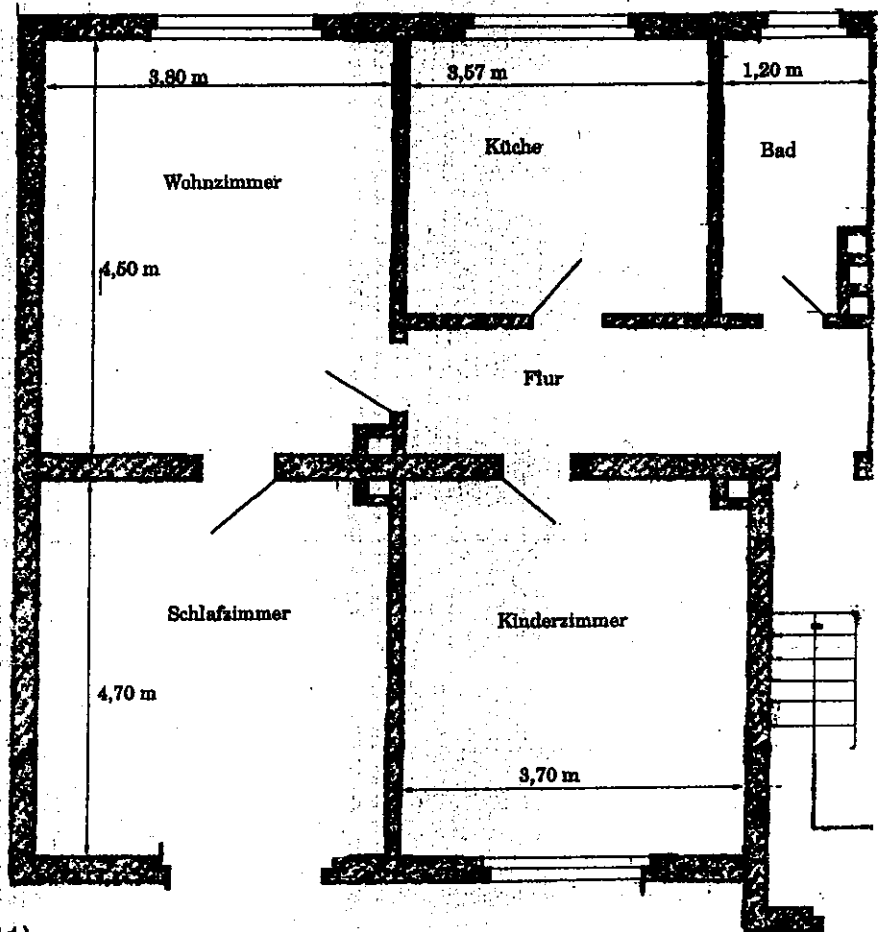

Besichtigung in Castrop-Rauxel: nach Vereinbarung

Alle Angaben ohne Gewähr,

Postbank Dortmund: Kto.-Nr.: 4496 460 • BLZ 400 100 46

Zu Vermieten

Daten zu dieser Wohnung. Fläche gesamt. ca 00,00 m2 mit Frau wehrich

Mit eigener Gasheizung mit Warmwasser, Gegensprechanlage. Kauton 866,16 €, Nebenkosten Vorauszahlung pro Person 66,47 €.

Kabelfernsehen, Preis pro Jahr, zahlbar im voraus am 15,12, 118,62 €. Bei monatlicher Zahlung: 15,30 €. Mietpreis: 288,72 €. Zeichnung der Wohnung.

Wohnzimmer	4.50 x 3.80 = 17.10 m2
Schlafraum	4.10 x 3.80 = 15.58 m2
Kinderzimmer	4.10 x 3.70 = 15.17 m2
Küche	3.37 x 2.93 = 9.87 m2
Bad	1.40 x 2.97 = 4.79 m2
Diele	1.40 x 4.79 = 6.68 m2

Fläche gesamt m2. = 72,19

Zeichnung der Wohnung

Wohnung in der 4 Etage. :

Frei ab:

Mietpreis 440,00 €

Nebenkost.

1. Person 65 00 €

2. Person 45.00 €

3 Person 35.00 €

Kauton 3 Monatsmieten
1322,73 € ist, auf einem
gesperrtem eigenem
Konto bei der Volksbank
am Biesenkamp zu zahlen.

Fernsehverkabelung
Antenne im Haus
monatlich 15,50 €.

Gegensprechanlage
Kunststoffenster
Eigener Gasheizung
mit Warmwasser

Laminatböden sind möglich,
Preis bitte nachfrage

Notwendig ist
Eine Haftpflichtversicherung.
Eine Mieter Selbstauskunft
Eine Schufaauskunft
in Bochum oder Dortmund
Ein Rauchmelder in der Diele.

Zahlungen sind mit der 1.
Miete zu leisten.

Mietzahlungen sind am
1. des Monats fällig.

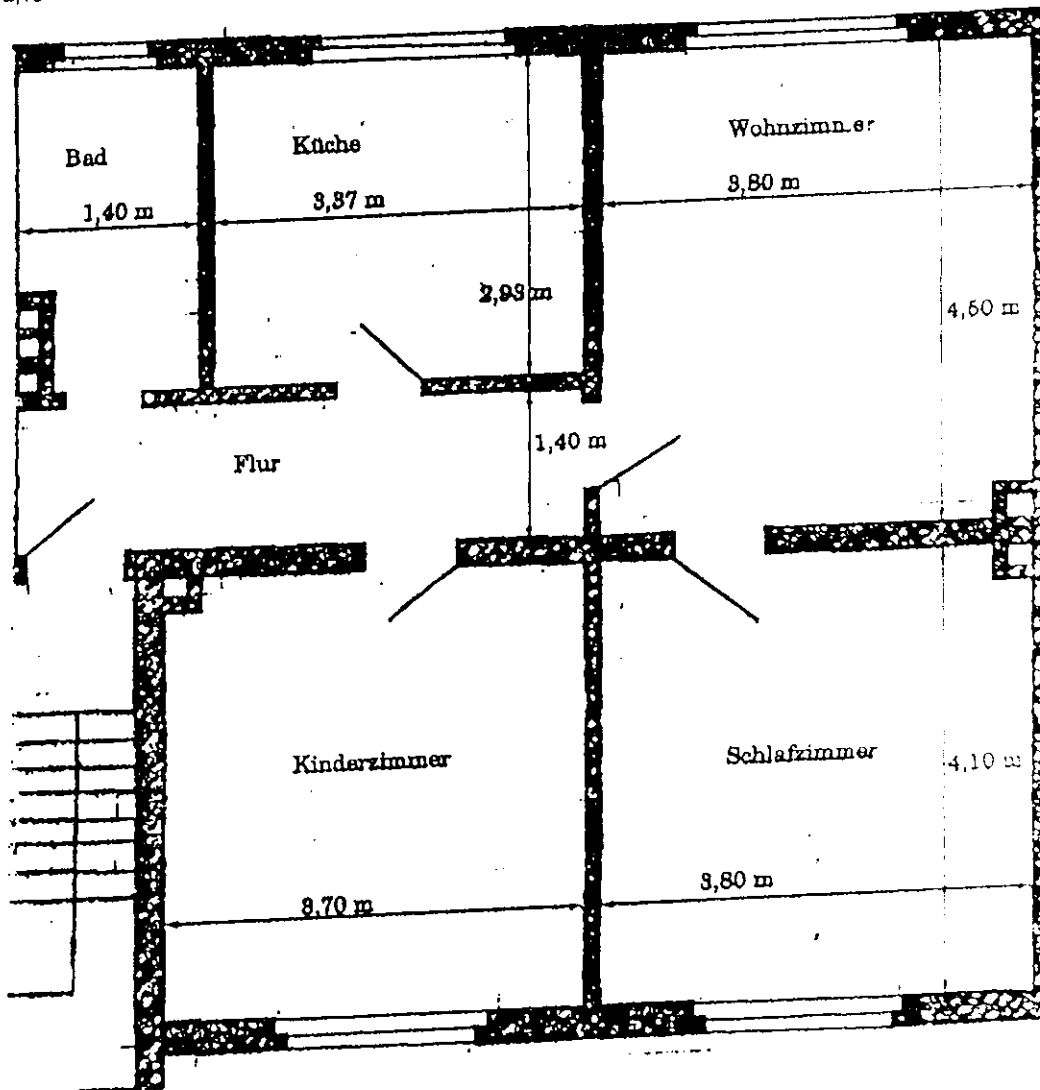

Hermann Schmudde 32657 Lemgo Telf.: 05261-4574 Fax 18 71 08
Besichtigung in Castrop-Rauxel: nach Vereinbarung

Telefon: Herr Klaus Bensch nach 16,00 Uhr Telefon 0172 - 2 50 42 78

Bankkonto Postbank Dortmund 4496 - 460 BLZ 440 100 46

Wohnung zu vermieten

Haus 6 Wg 28

Wg 28
Haus 6

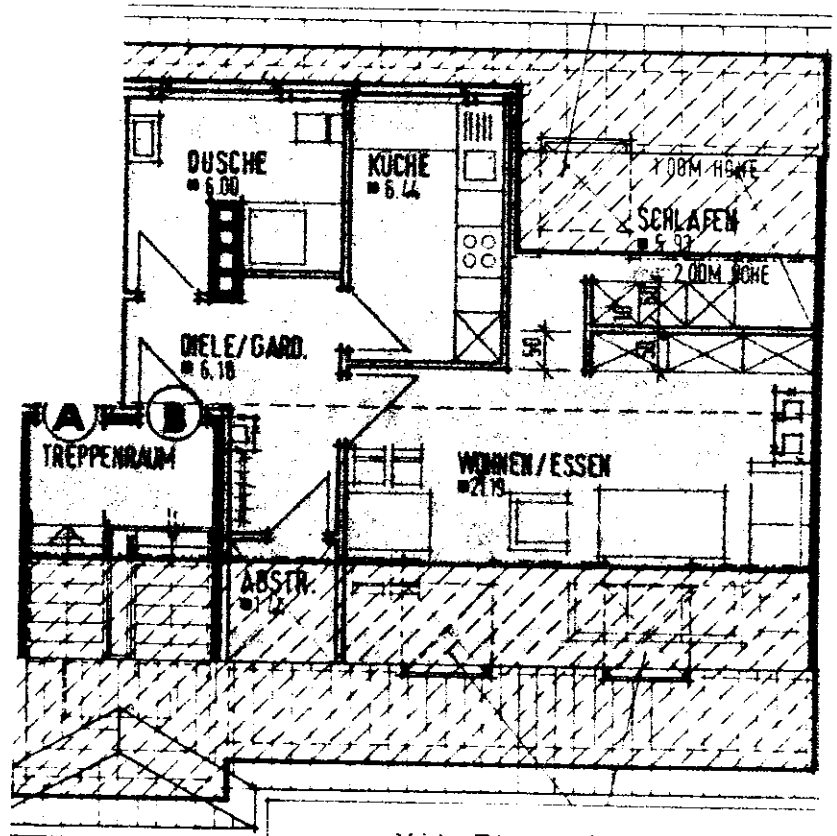

Mit Etagenheizung
Gemeinschaftsantenne

Zum 01. 12. 1990 bzw. zum 01. 01. 1991 nach Fertigstellung.

Schriftliche Anfragen an:

Hermann Schmudde

Karlsbader Strasse 2

4934 Bad Meinberg

Zeppelinstraße 6

Berechnung der Wohnfläche

Wohnung "B"

Wohnen/Essen	: $(6,11 \times 4,40 - 2,11 \times 0,50 - \frac{6,11 \times 1,37^5}{2}) \times 0,98$	= 21,19 m²
Schlafen	: $(4,00 \times 2,20 - \frac{4,00 \times 1,37^5}{2}) \times 0,98$	= 5,93 m²
Küche	: $3,30 \times 1,99 \times 0,98$	= 6,44 m²
Dusche	: $(2,80 \times 1,31 + 1,20 \times 1,07^5 + 1,29^5 \times 0,90) \times 0,98$	= 6,00 m²
Diele/Gard.	: $(2,80 \times 1,41 + 1,29^5 \times 0,31^5 + 1,41^5 \times 1,38) \times 0,98$	= 6,18 m²
Abstellraum	: $(1,75 \times 1,38 - \frac{1,38 \times 1,37^5}{2}) \times 0,98$	= 1,44 m²
		<hr/>
		= 47,18 m²
		=====

Wg. 29
Haus 6

Haus 6 / Wo 29 28

Hermann Schmudde
Weweler Strasse 15 32657 Lemgo
Telefon 05261 - 4574 Fax 05261 - 187108

Zu Vermieten

Daten zu dieser Wohnung:

Gegensprechanlage
Kunststoffenster
Eigener Gasheizung
und Warmwasser

			Mit Schrägen
Wohnzimmer	21,19	m2	3,77 x 4,15
Schlafraum	5,93	m2	3,10 x 4,15
Küche	6,44	m2	2,80 x 3,18
Bad	6,00	m2	1,43 x 3,18
Diele	6,18	m2	1,45 x 4,42
Abstellraum	1,44	m2	1,75 x 1,38
Gesamt	ca. 47,18	m2	

Mietzeichnung der Wohnung

Wohnung in der 4 Etage, :

Frei abreis

Mietpreis 348,47 €

Nebenkost.

1. Person 65 00 €

2. Person 45.00 €

Kaution 3 Monatsmieten

1045,41 € ist auf einem

gesperrtem eigenem

Konto bei der Volksbank

am Blesenkamp zu zahlen.

Fernsehverkabelung

Antenne im Haus

monatlich 15,50 € .

Gegensprechanlage

Kunststoffenster

Eigener Gasheizung

mit Warmwasser

Laminatböden sind möglich,

Preis bitte nachfrage

(notwendig ist

eine Haftpflichtversicherung.

Eine Mieter Selbstauskunft

Eine Schufa Auskunft

in Bochum oder Dortmund

Ein Rauchmelder in der Diele.

Zahlungen sind mit der

1. Miete zu leisten.

Mietzahlungen sind am

1. des Monats fällig.

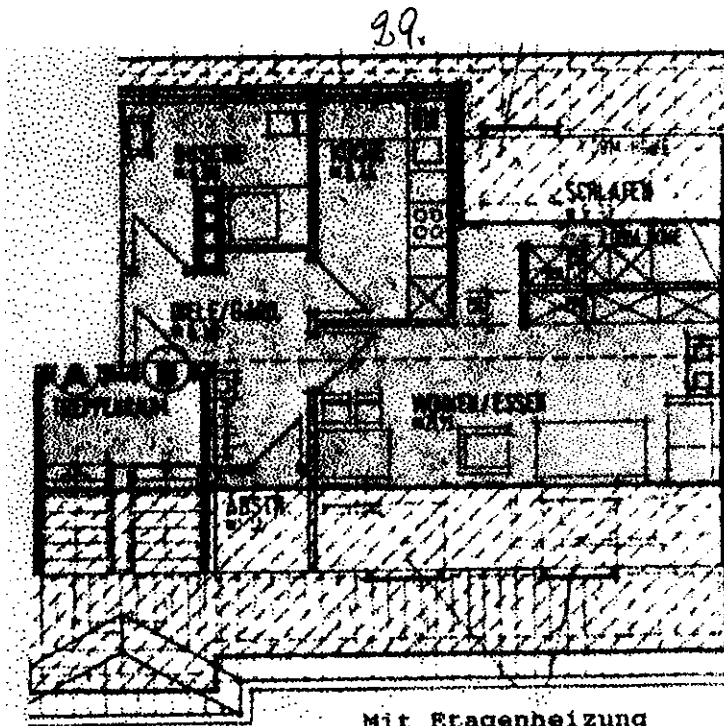

Mit Stagenheizung
Gemeinschaftsantenne

Zeppelinstraße 6

Berechnung der Wohnfläche

Wohnung "B"

Wohnen/Essen	: $(6,11 \times 4,40 - 2,11 \times 0,50 - \frac{6,11 \times 1,37^5}{2}) \times 0,98$	= 21,19 m²
Schlafen	: $(4,00 \times 2,20 - \frac{4,00 \times 1,37^5}{2}) \times 0,98$	= 5,93 m²
Küche	: $3,30 \times 1,99 \times 0,98$	= 6,44 m²
Dusche	: $(2,80 \times 1,31 + 1,20 \times 1,07^5 + 1,29^5 \times 0,90) \times 0,98$	= 6,00 m²
Diele/Gard.	: $(2,80 \times 1,41 + 1,29^5 \times 0,31^5 + 1,41^5 \times 1,38) \times 0,98$	= 6,18 m²
Abstellraum	: $(1,75 \times 1,38 - \frac{1,38 \times 1,37^5}{2}) \times 0,98$	= 1,44 m²
		<u>= 47,18 m²</u>

Mit freundlichen Grüßen Hermann Schmudde

Besichtigung in Castrop-Rauxel: nach Vereinbarung
Alle Angaben ohne Gewähr.

Das Obergeschoss :		
Wohnzimmer	6.233 x 5.709	35.510 m ²
Schlafzimmer		8.160 m ²
Bad	2.809 x 1.020	3.020 m ²
Gesamt:		46.69 m ²

Die Wohnung : 96.41 m²

Gesamt 87 qm

Die Garage m² 29,64 m²

der Balkon m² ca 60,94 m²

ca 100,58 m²

OBERGESCHOSS

Haus 4/1330
Hinterhof

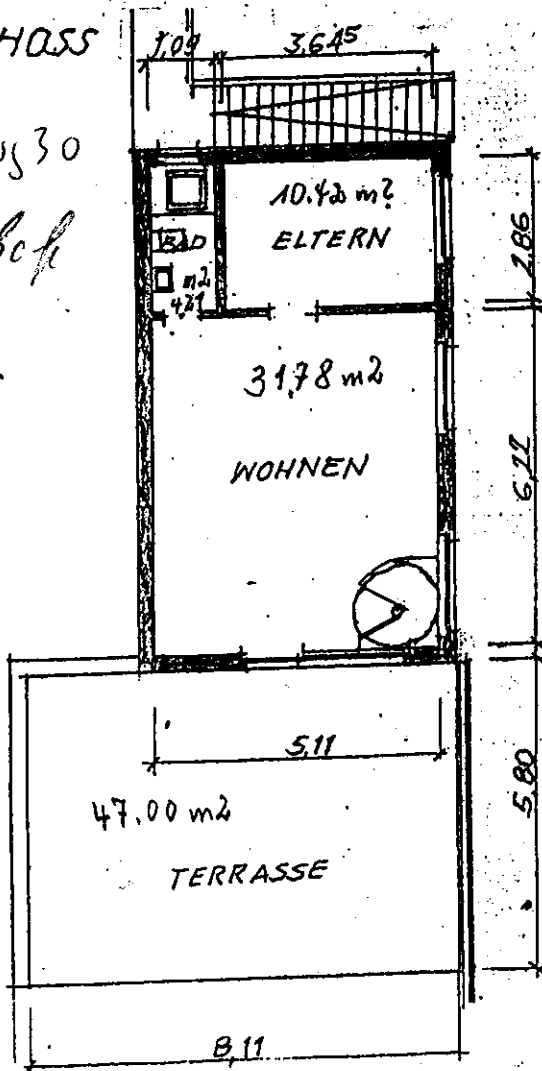

ERDGESCHOSS

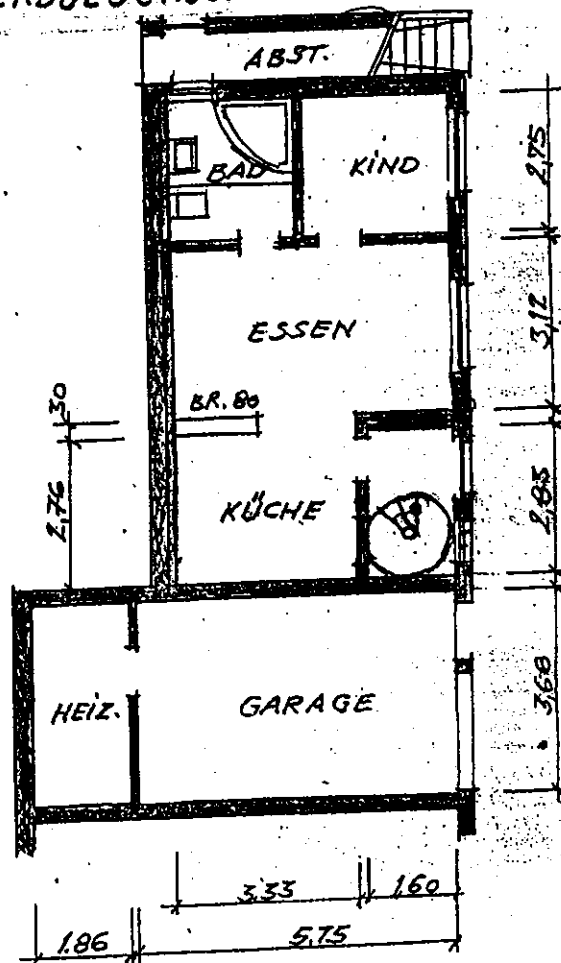

Hermann Schmudde

Hermann und Ingrid Schmudde Schlotter
Weweler Strasse 15
32657 Lemgo
Telefon 05261 - 4574 Fax 05261 - 187108

Wir bieten an

Unsere Wohnung im grünen Hof, ca 100 m² mit der grossen Terrasse.
Grösse bis zu 60 m².

Das Erdgeschoss :

Diele	2.824 x 1.5810	= 4,45 m ²
Küche	3,329 x 3,075	= 10,09 m ²
Esszimmer	4,950 x 3,127	= 15,44 m ²
Grosses Bad	2,790 x 2,126	= 5,78 m ²
Kleines Büro	2,737 x 6,96	= 6,96 m ²

Erdgeschoss gesamt : 42,72 m²

- Garage 01. m² 28,10
- Garage 02 m² 18,90
- Garage 03 m² 19,98
- Garage 04 m² 22,04
- Garage 05 m² 30,02
- Garage 06 m² 29,64

