

HOFANSICHT

WIEDERAUFBAU DES WOHN- UND
GESCHÄFTSHAUSES
WANNE-EICKEL, HAUPTSTRASSE 23

FÜR FRAU ELISABETH BLONE GEB. LÜTKENHORST
KASTROP - RALHEL

ANSICHTEN UND SCHNITTE M. 1:100

WANNE-EICKEL DEN 11. 9. 1953
DIE BAUHERRIN DER ARCHITEKTIN

WILHELM MEIER

WANNE-EICKEL

11. 9. 1953

1

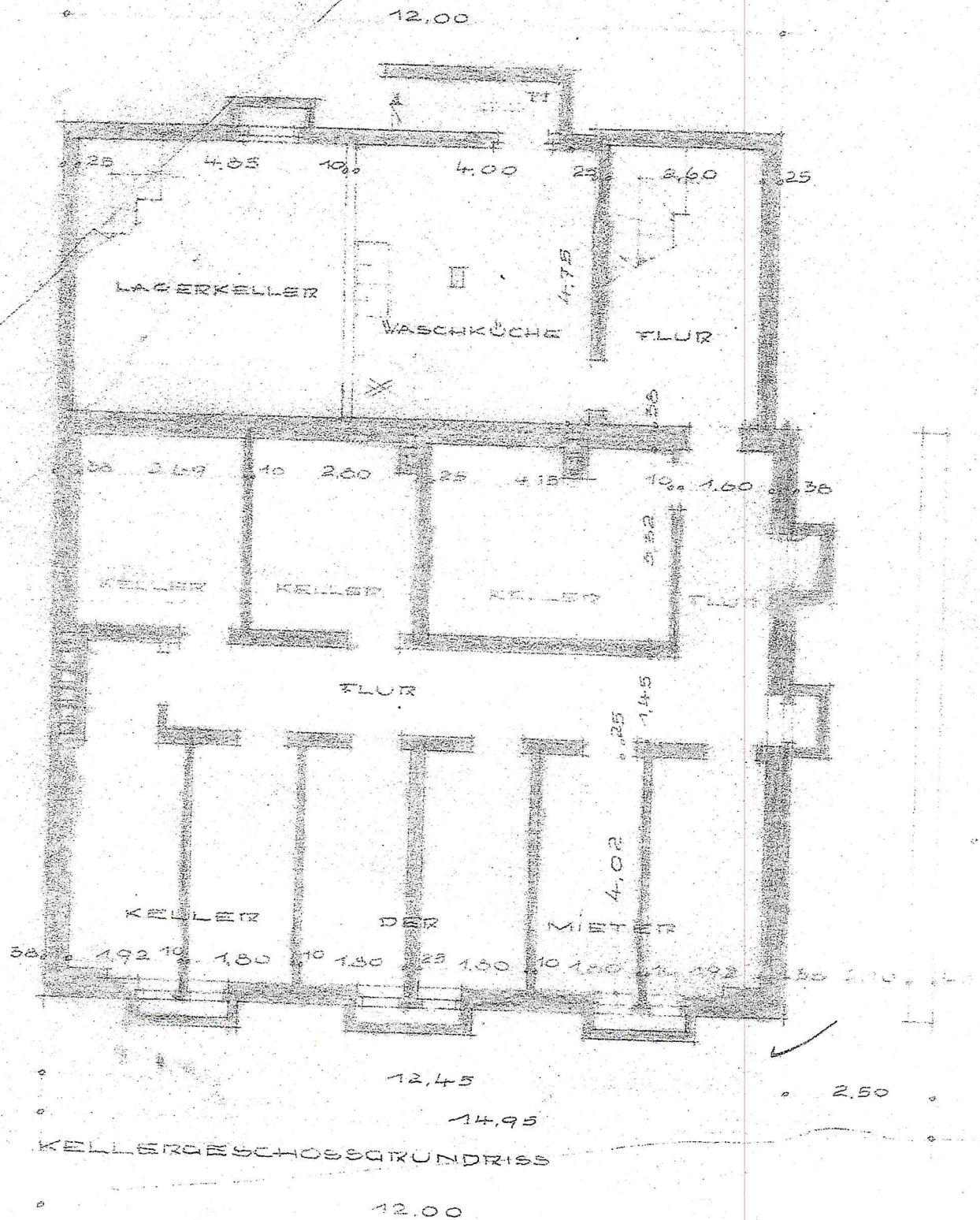

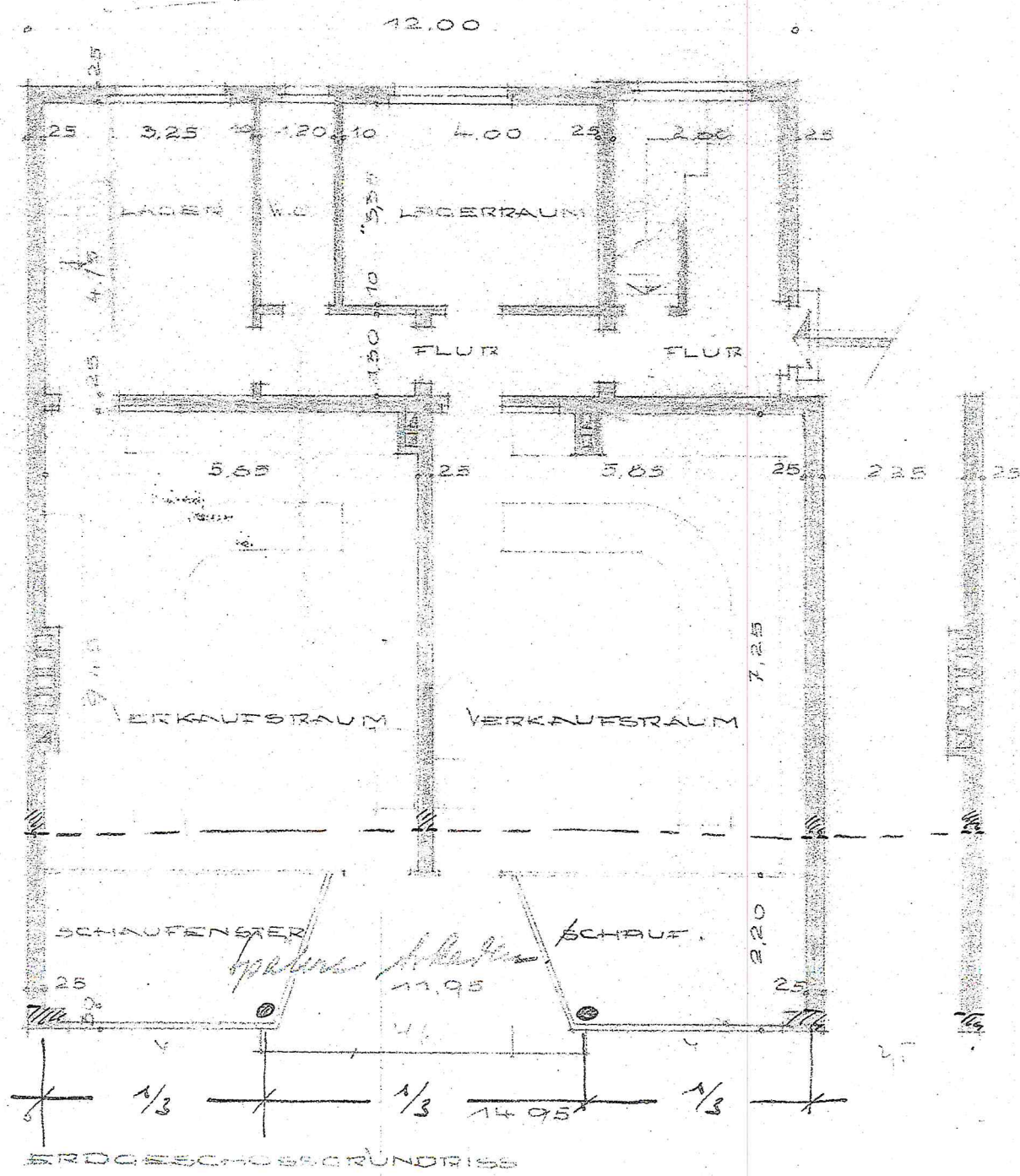
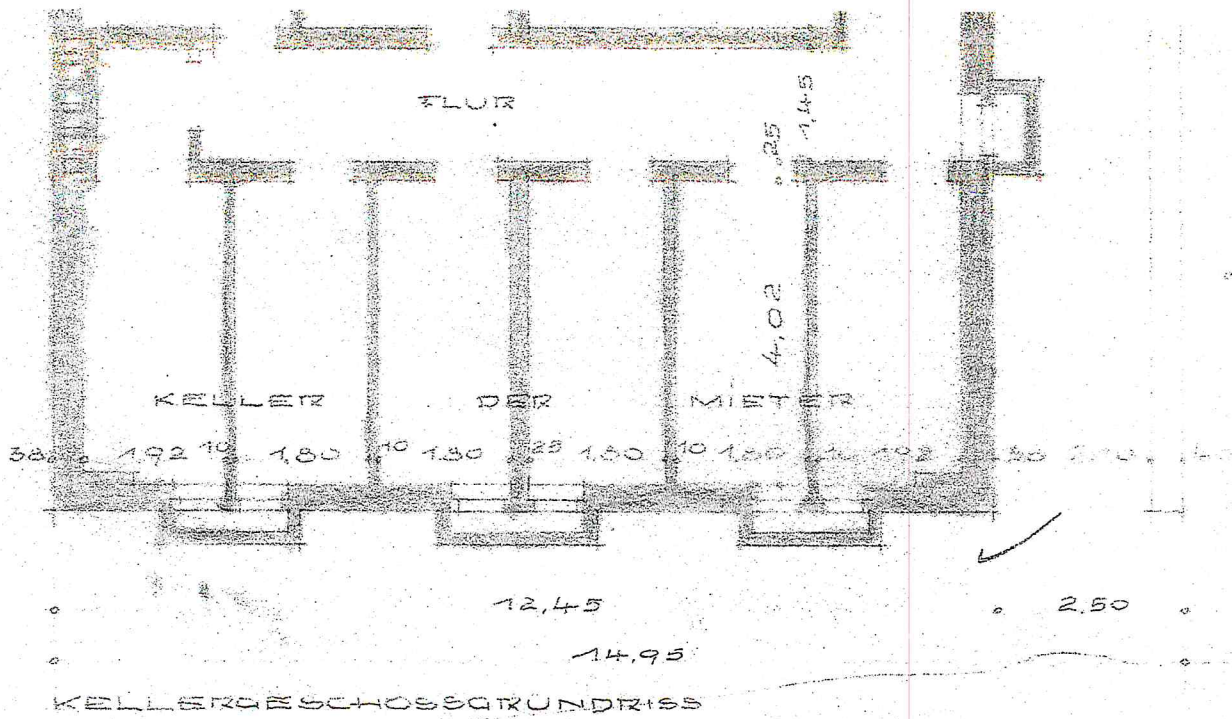

14,95

2. U. 3. OBERGESCHOSS

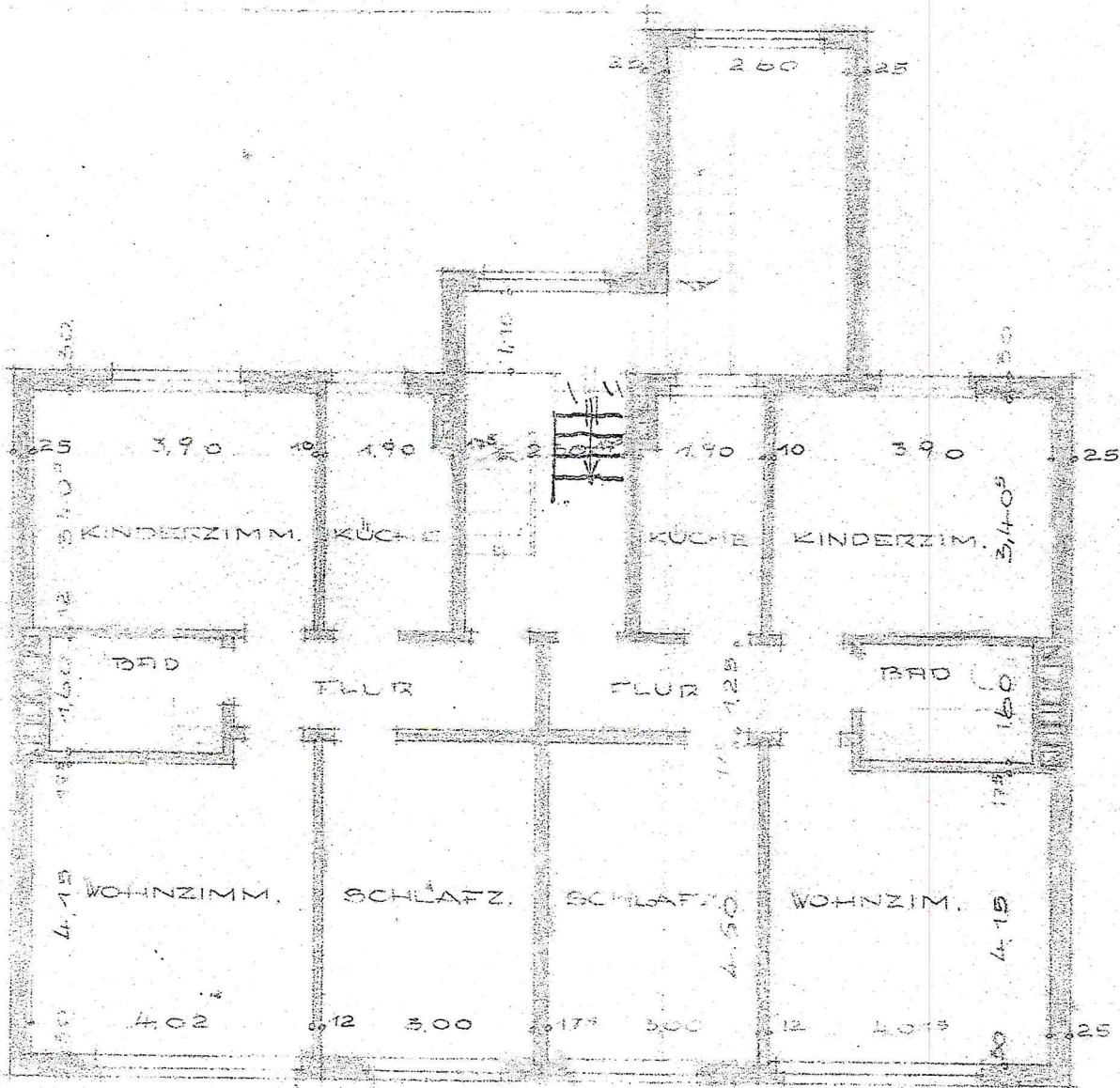

14,95

1. OBERGESCHOSS

WIED
FÜR

GRU

WEN
DER

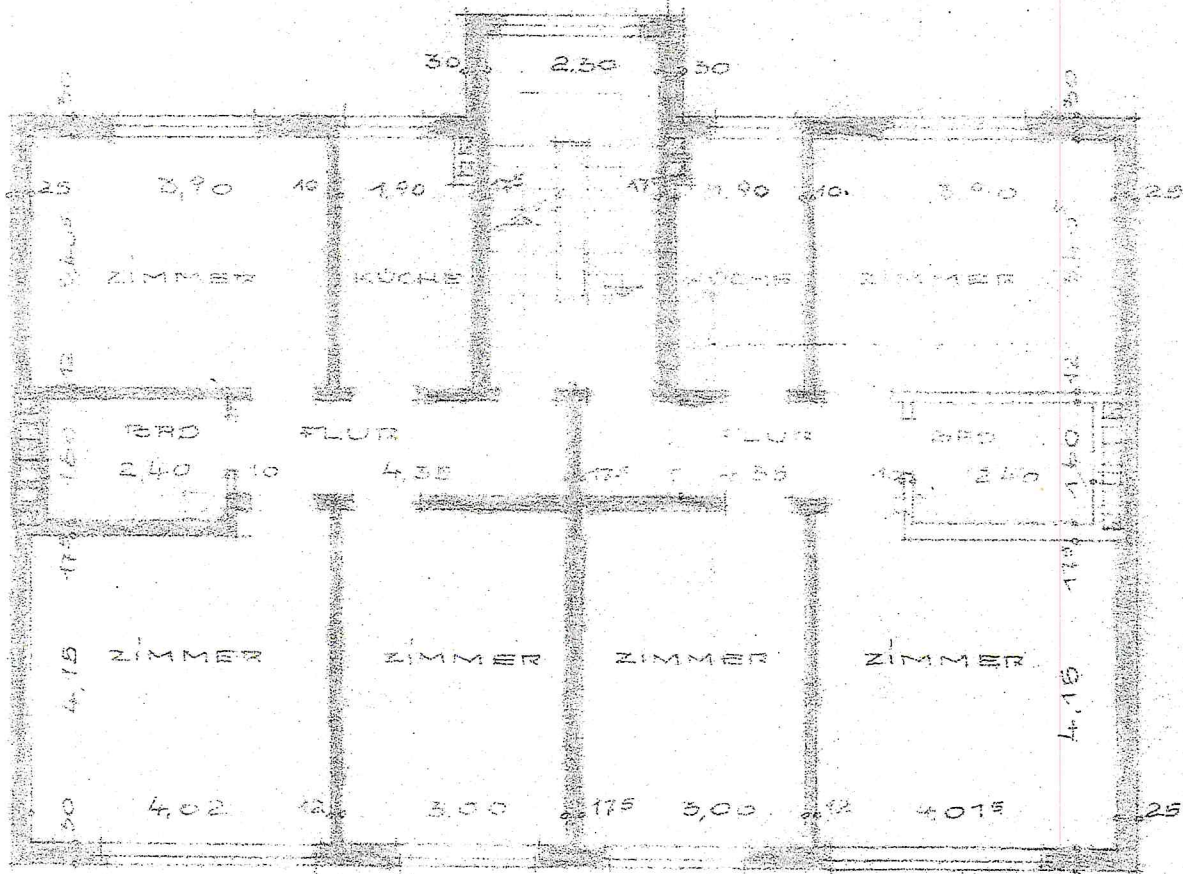

14,95

2. u. 3. OBERGESCHOSS

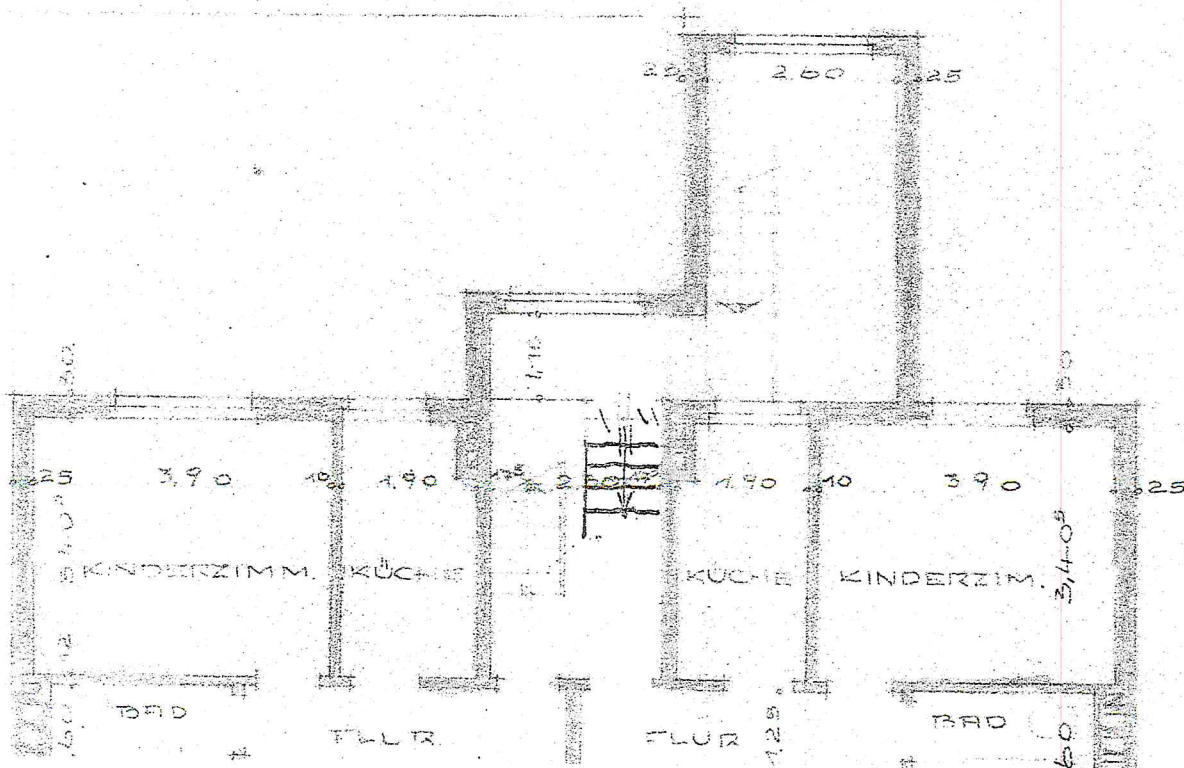

WIEDER

WIEDER

FÜR FÜR

GRUND

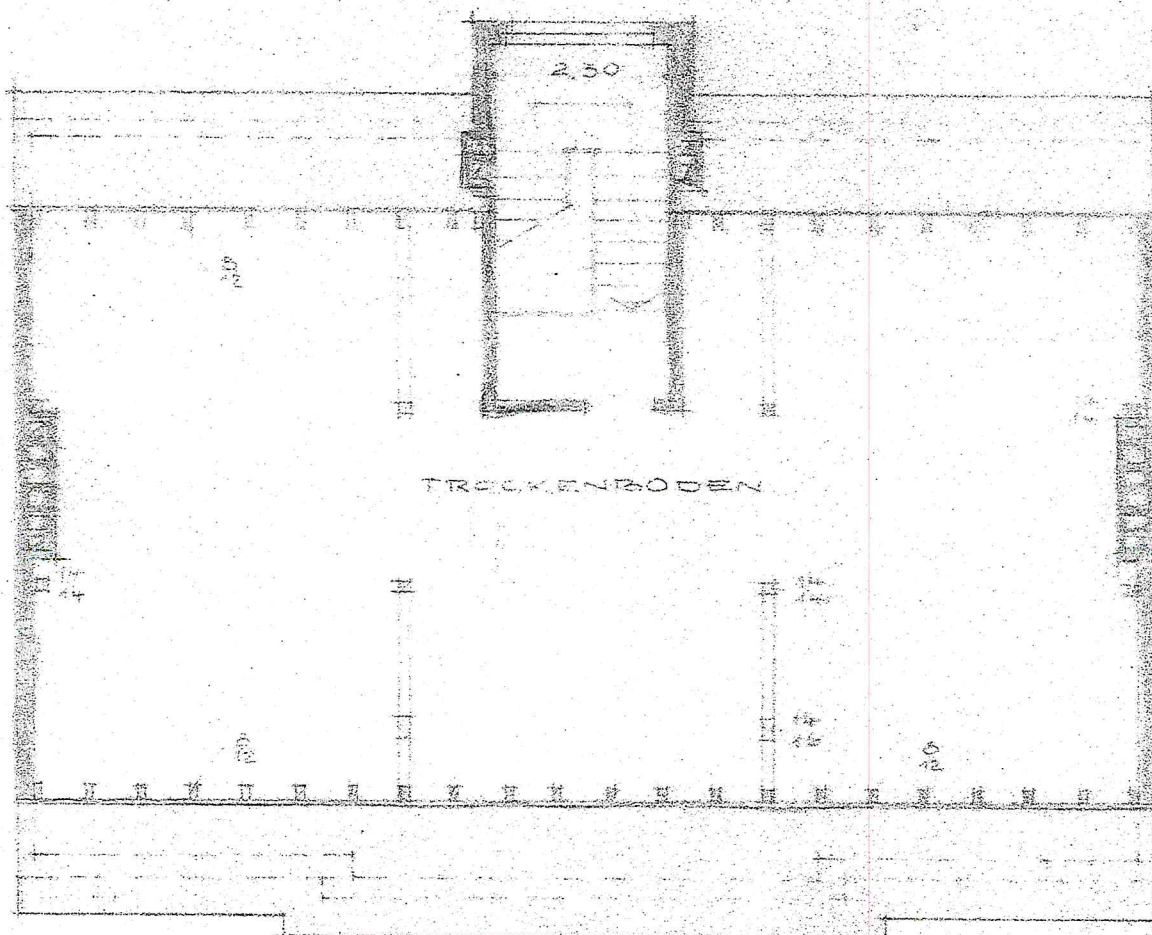

DACHGESCHOSS

Baupolizeilich geprüft:
 Wanne-Eickel, den 10. Sept. 1955
 Baupolizei

LA 1.1

195

1992

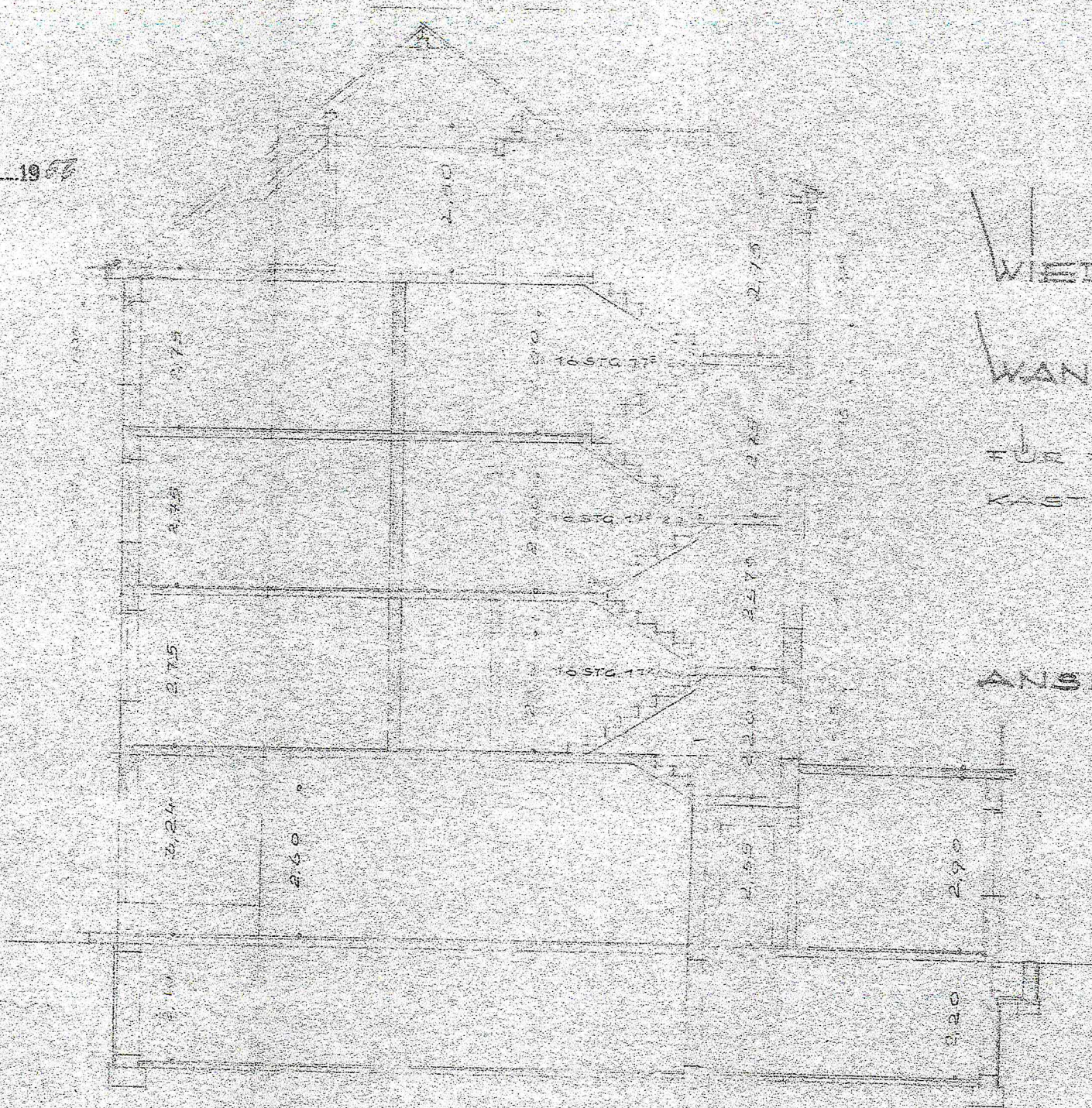

5. SCHNITT DURCH TROPOENTEN