

Ansicht Süd

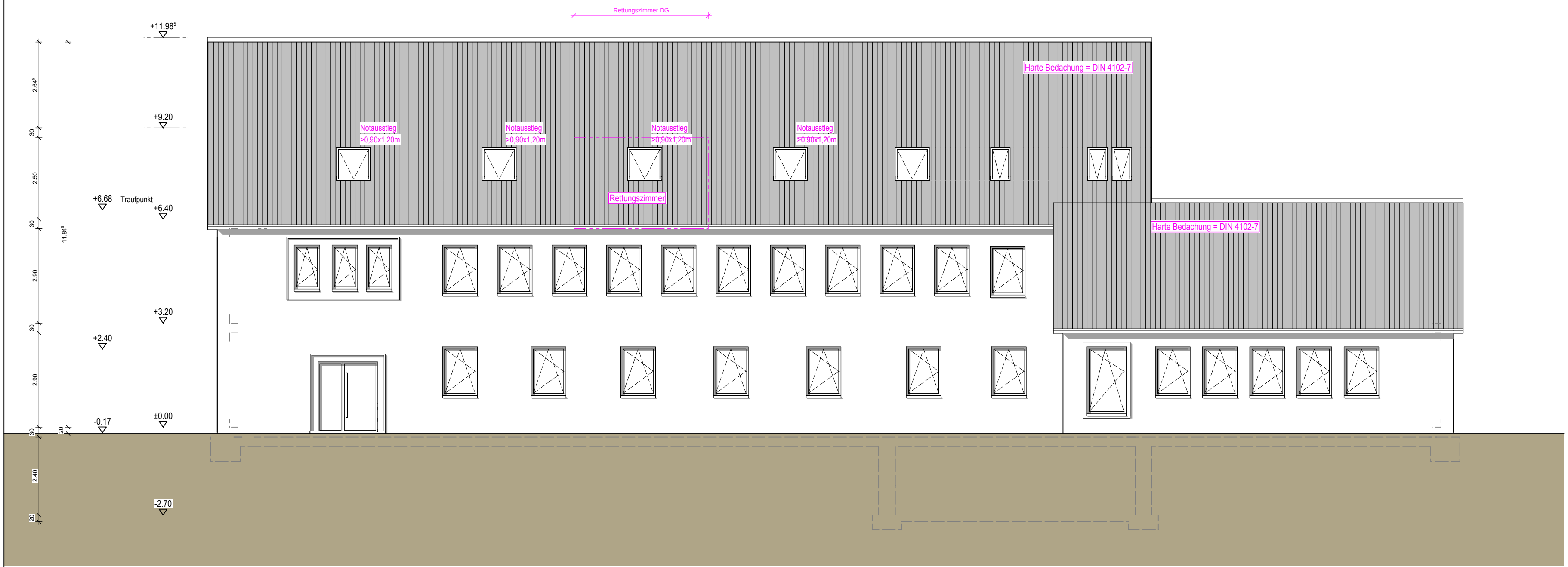

Ansicht Ost

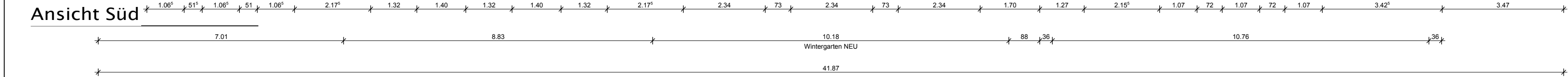
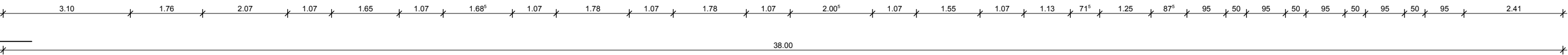

**Legende**

- Abbruch
- Bestand tragend
- Brandschutz (Eintragungen)
- Flucht- und Rettungswege
- Einrichtung NEU
- Bauteil NEU
- § LBauO NRW

alt = (-0,23)  
neu = -0,23

**Genehmigungsplanung**

**Projekt**

Nutzungsänderung eines ehemaligen  
Gesundheitshauses zur einem  
Asylantenheim mit 43 Zimmern

Aktenzeichen: 61-51-04215-2015

**Betreiber**

Stadt Essen  
Caritasverband für die Stadt Essen e.V.  
Niederstraße 12-16  
45141 Essen

Der Bauherr

**Bauherr**

GFI Immobilien Süd GmbH  
Herr Roland Haag  
Giradetstraße 72  
45131 Essen

Der Bauherr

**MARCUS FUHREN**  
Architekt + Innenarchitekt

Dipl.-Ing., Dipl.-Ing. Marcus Führen  
Frankenstraße 88  
45134 Essen

Telefon +49 (0)201 479 500 12  
Telefax +49 (0)201 479 500 14  
E-Mail [info@architekt-fuehren.de](mailto:info@architekt-fuehren.de)  
www. <http://architekt-fuehren.de>

AKNW A 33464 / 162233

Der Entwurfsverfasser / Architekt

**Planinhalt**

Ansicht Ost / Süd (Wintergarten)

**Projekt**

A-150429\_lph4\_e

**Maßstab**

1 | 100

**Plan**

105\_Ansichten

**Datum**

02.09.2015